MÉDOC ATLANTIQUE TOURISME

CHAMBRES D'HÔTES ET GÎTE VILLACANAU - LACANAU

VILLACANAU - CHAMBRES D'HÔTES, SPA & MASSAGES

OUVERT

https://villacanau.fr

Christophe et Sylvain

06 12 56 79 79
06 62 47 27 35

A Chambres d'hôtes VillaCanau - Lacanau : 17 chemin de la Craste 33680 LACANAU

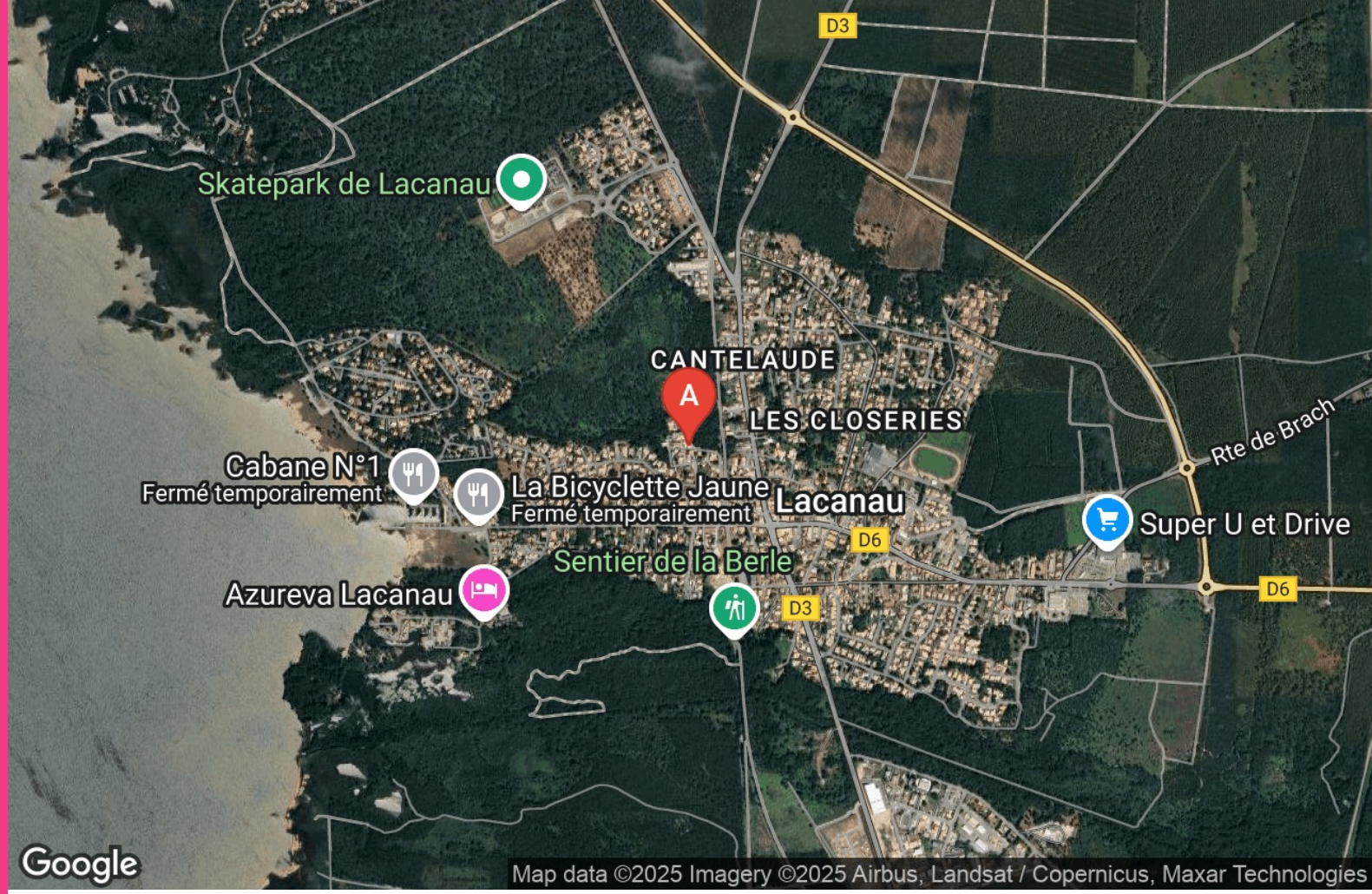

Chambres d'hôtes VillaCanau - Lacanau

- 777 - Chambre Confort 2/3 pers - Vue sur Piscine et Jardin
- 787 - Chambre Confort 2/3 pers - Vue sur Jardin
- 747 - Chambre Traditionnelle - Vue jardin
- 380 - Suite Confort - salon & cuisine - Vue piscine
- 707 - Chambre Junior - Vue Piscine
- Gîte "Petite Villacanau" 2/4 pers

VillaCanau – Maison d'hôtes de charme avec piscine chauffée, spa et espace bien-être
"À la maison comme à l'hôtel, mais en mieux"

Bienvenue à VillaCanau, votre maison d'hôtes située à Lacanau, en Gironde, au cœur du Médoc Atlantique. À seulement 45 minutes de Bordeaux et 40 minutes de l'aéroport de Mérignac, notre propriété se trouve à proximité immédiate du lac de Lacanau et de son port de plaisance.

Un emplacement idéal pour des activités variées
Que vous soyez adepte de sports nautiques comme le wakeboard, le ski nautique, la planche à voile ou le kitesurf, ou que vous préfériez des activités terrestres comme l'équitation, le cyclisme, la randonnée ou le golf, VillaCanau est le point de départ idéal. En seulement 15 minutes, vous accéderez aux immenses plages de Lacanau Océan, célèbres pour leurs spots de surf, leurs golfs et l'animation typique de cette station balnéaire incontournable.

Une maison d'hôtes au style "Cabane Chic"
Vos hôtes, Christophe et Sylvain, diplômés en hôtellerie, vous accueillent dans leur magnifique maison d'architecture locale, mêlant authenticité et élégance. Plongez dans un véritable esprit Cabane Chic et profitez d'un cadre intime et apaisant, où tout est pensé pour votre confort.
Parking sécurisé, avec 2 prises de recharge pour voitures électriques et hybrides.
Détente, confort et sérénité à VillaCanau
VillaCanau, c'est avant tout un refuge de calme et de relaxation. Nos chambres, élégamment décorées, sont situées autour d'une piscine chauffée et d'un jardin luxuriant.
Chaque chambre offre :
- Une literie 5 étoiles digne des plus grands hôtels
- Une salle de bain privative avec WC
- Une terrasse intimiste équipée d'un salon extérieur
- Le Wi-Fi haut débit et une télévision connectée.

Pour encore plus de confort, nos draps en lin, nos serviettes moelleuses de la marque locale « Haomy » et nos produits bio certifiés de la marque « Océopin » vous envelopperont dans une douceur incomparable.
Le petit-déjeuner, inclus dans votre séjour, est un véritable moment de plaisir. Savourez des produits frais, du pain cuit au feu de bois, des viennoiseries artisanales, et accompagnez le tout d'un café local ou d'un thé premium.

Massages et soins personnalisés par l'institut Anamaya Mieux-être, avec des produits bio made in France
« Laboratoires du Cap Ferret ».

Explorez Lacanau et ses environs
Découvrez les nombreux trésors de Lacanau grâce aux pistes cyclables accessibles depuis la maison. Empruntez nos vélos ou flânez

Infos sur l'établissement

Communs	A proximité propriétaire Entrée indépendante Jardin commun
Activités	Espace wellness. Vous pouvez profiter des massages et soins sur place avec l'institut @anamaya_mieuxêtre.
Réseaux	Accès Internet
Stationnement	Parking Parking gardé Parking privé Le parking est fermé et sécurisé pour vos voitures et vélos. - 2 prises Green up pour les véhicules hybrides ou éléctriques * les vélos restent à l'abri sous le Carport. (amis sportifs : pas de vélo dans les chambres !!)
Services	
Extérieurs	Piscine partagée Piscine chauffée Piscine et jacuzzi partagés, piscine chauffée de mai à septembre.

777 - Chambre Confort 2/3 pers - Vue sur Piscine et Jardin

Chambre	3 personnes	1 chambre	17 m2

chambre 2/3 pers, avec terrasse vue piscine et jardin

Chambres	Chambre(s): 1 Lit(s): 2	dont lit(s) 1 pers.: 1 dont lit(s) 2 pers.: 1
	Literie principale queen size 160 X 200 Literie en 90 X 200 en mezzanine pour jeune Adulte avec supplément.	
Salle de bains / Salle d'eau	Salle de bains avec douche Salle(s) d'eau (avec douche): 1	
WC	WC: 1 WC privés	
Cuisine		
Autres pièces	Terrasse	
Media	Canal + Wifi	Télévision
Autres équipements		
Chauffage / AC		
Bien être	Spa / Jacuzzi	

787 - Chambre Confort 2/3 pers - Vue sur Jardin

Chambre	3 personnes	1 chambre	17 m2

chambre 2/3 pers, avec grande terrasse, vue jardin

Chambres	Chambre(s): 1 Lit(s): 2	dont lit(s) 1 pers.: 1 dont lit(s) 2 pers.: 1
	Literie principale en queen size 160 X 200 ou twin 2 X 80 X 200 Literie en 90 X 200 en mezzanine pour jeune Adulte avec supplément.	
Salle de bains / Salle d'eau	Salle(s) d'eau (avec douche): 1	
WC	WC: 1 WC privés	
Cuisine		
Autres pièces	Terrasse	
Media	Télévision	Wifi
Autres équipements		
Chauffage / AC		
Bien être	Spa / Jacuzzi	
Exterieur	Jardin privé	Jardin

747 - Chambre Traditionnelle - Vue jardin

Chambre	2 personnes	1 chambre	15 m2

chambre traditionnelle, avec terrasse et vue jardin

Chambres	Chambre(s): 1 Lit(s): 1 Literie principale queen size 180 X 200	dont lit(s) 1 pers.: 0 dont lit(s) 2 pers.: 1
Salle de bains / Salle d'eau	Salle(s) d'eau (avec douche): 1	
WC	WC: 1 WC privés	
Cuisine		
Autres pièces	Terrasse	
Media	Télévision	Wifi
Autres équipements		
Chauffage / AC	Cheminée	Poêle à bois
Bien être	Spa / Jacuzzi	
Exterieur	Jardin privé	Jardin

747

380 - Suite Confort - salon & cuisine - Vue piscine

Chambre	2 personnes	1 chambre	32 m2

Cette Suite dispose d'un salon - cuisine, d'une grande terrasse et vue piscine

Chambres	Chambre(s): 1 Lit(s): 1	dont Suite: 1 dont lit(s) 1 pers.: 0 dont lit(s) 2 pers.: 1
Salle de bains / Salle d'eau	Sèche cheveux Salle(s) d'eau (avec douche): 1	
WC	WC privés	
Cuisine	Cuisine américaine Combiné congélation Four à micro ondes Réfrigérateur	 Four Lave vaisselle
Autres pièces	Salon	Terrasse
Media	Télévision	Wifi
Autres équipements	Lave linge privatif	Matériel de repassage
Chauffage / AC	Chauffage	
Bien être	Spa / Jacuzzi	

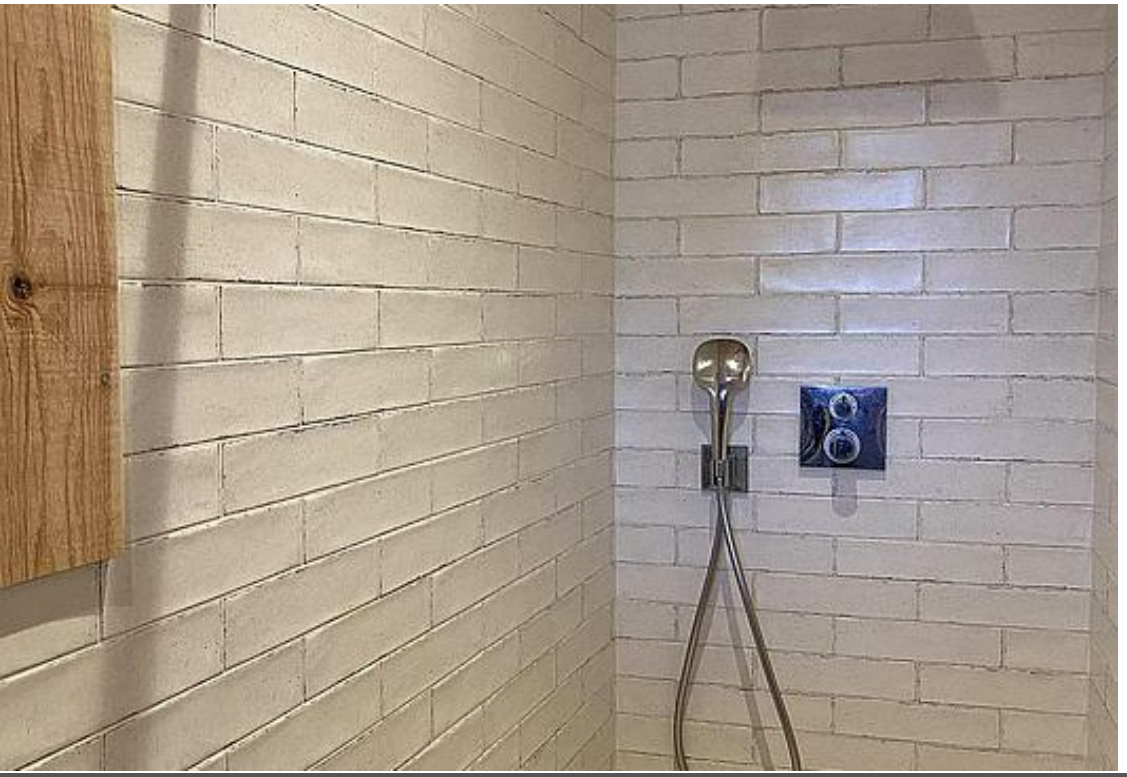

707 - Chambre Junior - Vue Piscine

Chambre	2 personnes	1 chambre	12 m2

Petite chambre avec terrasse et vue piscine

Chambres	Chambre(s): 1 Lit(s): 1 Literie queen size 160 X 200	dont lit(s) 1 pers.: 0 dont lit(s) 2 pers.: 1
Salle de bains / Salle d'eau	Salle(s) d'eau (avec douche): 1	
WC	WC: 1 WC privés	
Cuisine		
Autres pièces	Terrasse	
Media	Télévision	Wifi
Autres équipements		
Chauffage / AC	Cheminée	
Bien être	Spa / Jacuzzi	
Exterieur	Jardin privé	Jardin

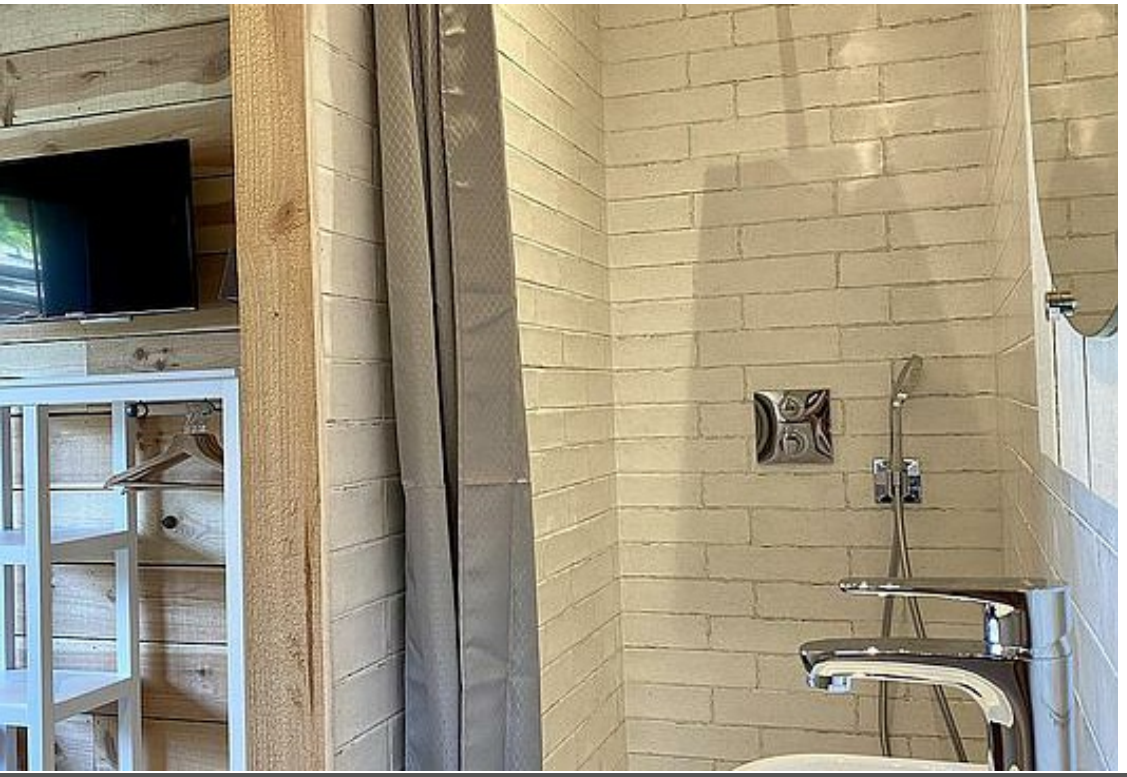

Gîte "Petite Villacanau" 2/4 pers

Maison	4 personnes	2 chambres	50 m2

Gîte "Petite VillaCanau (Idéal pour 4 personnes)
Disponible en basse et moyenne saison à partir de 2 jours.
Le gîte est indépendant, avec 2 chambres pour accueillir jusqu'à 4 personnes. Les deux chambres sont équipées de lits en 160. Chaque chambre dispose d'une salle d'eau et wc privatif.
La pièce de vie entre les chambres vous offre un espace salon et une cuisine entièrement équipée.
Literie française
- Wifi gratuit, ventilateurs - Terrasses privatives avec fauteuils et mobilier de jardin pour déjeuner dehors ou vous reposer.
** Vous partagez la piscine chauffée et le jacuzzi avec les 3 chambres d'hôtes.
** Accès piscine et Jacuzzi pour les enfants sous surveillance et responsabilité des parents

Chambres	Chambre(s): 2 Lit(s): 2	dont PMR ❓: 1 dont Suite: 2 dont lit(s) 1 pers.: 0 dont lit(s) 2 pers.: 2
	chambre 1 : 1 literie queen size 160 X 200 accès PMR possible. chambre 2 : 1 literie queen size 160 X 200.	
Salle de bains / Salle d'eau	2 salles d'eau avec douches et wc privatifs. Salle(s) d'eau (avec douche): 2	
WC	WC: 2 WC privés	
Cuisine	Cuisine	Cuisine américaine
	Combiné congélation Four Lave vaisselle	Congélateur Four à micro ondes Réfrigérateur
	Cuisine neuve totalement équipée.	
Autres pièces	Balcon Terrasse	Salon
Media	Télévision	Wifi
Autres équipements	Lave linge privatif	Matériel de repassage
Chauffage / AC		
Bien être	Spa / Jacuzzi	
Exterieur	Cour commune	Jardin

A savoir : conditions de la location

Arrivée	LES ARRIVEES SE FONT ENTRE 16H et 21H. ** important ** - ENTRE 14H et 16H LA MAISON EST FERMEE. AUCUNE ARRIVEE POSSIBLE. - En cas d'arrivée tardive ou anticipée* merci de nous prévenir à l'avance. * supplément 20 euros pour arrivée anticipée avant 16H.
Départ	Avant 11H
Langue(s) parlée(s)	Allemand Anglais
Annulation/ Prépaiement/ Dépot de garantie	
Moyens de paiement	Cartes de paiement Chèques Vacances Espèces Virement bancaire
Petit déjeuner	Petit-déjeuner continental inclus.
Ménage	
Draps et Linge de maison	Draps et/ou linge compris Linge de lit en lin.
Enfants et lits d'appoints	Pour des raisons de calme et de sécurité nous acceptons les enfants au delà de 12ans. (Nous n'acceptons malheureusement pas les bébés, merci de votre compréhension).
Animaux domestiques	Les animaux ne sont pas admis. Nous n'acceptons pas les animaux, nous avons déjà une mascotte Miss, sympathique berger australien.

Tarifs (au 31/03/25)

Chambres d'hôtes VillaCanau - Lacanau

n°1 : 777 - Chambre Confort 2/3 pers - Vue sur Piscine et Jardin : tarif standard pour 2 personnes, petit déjeuner compris. Supplément 3ème personne en mezzanine : 67 euros/ nuitée. **n°2 : 787 - Chambre Confort 2/3 pers - Vue sur Jardin** : tarif standard pour 2 personnes, petit déjeuner compris. Supplément 3ème personne en mezzanine : 67 euros/ nuitée **n°3 : 747 - Chambre Traditionnelle - Vue jardin** : tarif standard pour 2 personnes. Petit déjeuner compris. **n°4 : 380 - Suite Confort - salon & cuisine - Vue piscine** : tarif standard pour 2 personnes. Petit déjeuner compris. **n°5 : 707 - Chambre Junior - Vue Piscine** : tarif standard pour 2 personnes. Petit déjeuner compris.**n°6 : Gîte "Petite Villacanau" 2/4 pers** : tarif standard séjour 2 nuits mini pour 2 personnes en gîte sans petit déjeuner. Supplément 3/4 personnes 67 euros/nuité

Tarifs en €:	Tarif 1 nuit en semaine (L, M, M, J, D)						Tarif 1 nuit en weekend (V ou S)						Tarif 2 nuits weekend (V+S)						Tarif 7 nuits semaine					
Unité de location	n°1	n°2	n°3	n°4	n°5	n°6	n°1	n°2	n°3	n°4	n°5	n°6	n°1	n°2	n°3	n°4	n°5	n°6	n°1	n°2	n°3	n°4	n°5	n°6
du 01/10/2024 au 04/04/2025	157€	157€	147€	177€	127€	197€	157€	157€	147€	177€	127€	197€												
du 05/04/2025 au 03/07/2025	177€	177€	167€	197€	147€	247€	177€	177€	167€	197€	157€	247€												
du 04/07/2025 au 30/08/2025	247€	247€	187€	277€	167€	317€	247€	247€	187€	277€	167€	317€												
du 31/08/2025 au 30/09/2025	177€	177€	167€	197€	147€	247€	177€	177€	167€	197€	157€	247€												
du 01/10/2025 au 03/04/2026	157€	157€	147€	177€	127€	197€	157€	157€	147€	177€	127€	197€												

Mes recommandations

À voir, à faire à Médoc Atlantique

Découvrir

OFFICE DE TOURISME MÉDOC ATLANTIQUE
WWW.MEDOC-ATLANTIQUE.COM

MÉDOC ATLANTIQUE TOURISME

Pizza au Feu de Bois

+33 6 30 99 68 44
42 avenue de la Côte d'Argent

0.2 km
LACANAU
1

Sur place ou à emporter, Au Feu de Bois présente une carte gourmande de pizzas, sandwichs, burgers et boissons. Une institution à Lacanau Ville ! Depuis près de 30 ans, Denis aiguise vos papilles avec son large choix de pizzas cuites au feu de bois d'un excellent rapport qualité/prix. D'abord installé dans son camion, il vous accueille désormais dans son local où il est possible de se restaurer sur place. Dès lors, sa carte s'est étoffée pour votre plus grand plaisir. Burgers, paninis, sandwichs et glaces viennent ainsi s'ajouter aux mythiques pizzas. Idéal pour une pause-déjeuner, il est aussi le rendez-vous de longue date des footballeurs du coin. Mais pensez-bien à commander car il a beaucoup de succès ! Grands enfants que nous sommes, on apprécie la petite sucette en cadeau sur notre pizza. Mais vous connaissez le must à l'heure de l'apéro quand vous avez oublié de faire les courses ? Denis vient à votre secours

Cabane n°1

+33 6 74 42 24 28
Promenade Pech Lèbre

0.9 km
LACANAU
2

Venez découvrir ce petit havre de paix posé au bord du lac à côté de la descente à bateaux pour des haltes tout au long de la journée. Dégustation de produits du terroir sélectionnés avec soin pour leurs qualités. Cabane à l'ambiance décontractée et paisible qui s'offre de temps en temps des concerts pour des soirées festives. Accueil sympa et cool, idéal pour se retrouver et partager des moments conviviaux devant une vue imprenable et calme. Pas la peine de courir sur le Bassin, les huîtres, crevettes, bulots, charcuteries, fromages et glaces vous attendent pour le bonheur des plus petits et des plus grands !

Le Boucantier

+33 5 57 18 99 40 +33 6 78 52 80 45
64 avenue de la Plage

4.8 km
LACANAU
3

De nombreux ingrédients réunis pour ce restaurant au bord du lac. Une cuisine fait maison avec des produits frais et variés. Un lieu animé par une équipe dynamique et souriante. Un bel emplacement avec une agréable terrasse face au lac. Un service rapide et soigné.

La Conche

+33 7 60 28 67 16
24 allée du Club de Voile

4.9 km
LACANAU
4

Une cuisine raffinée au bord du Lac de Lacanau ! Situé à la Grande Escoure, le restaurant la Conche vous offre une vue imprenable sur le lac. Avec sa terrasse avec vue panoramique, profitez du cadre calme et époustouflant. l'équipe vous accueille tous les jours de juin à septembre. Notre cuisine française vous offre un grand choix de plats d'inspirations multiples qui réservent de belles surprises, même à nos clients les plus exigeants. Notre chef pâtissier saura également séduire ceux qui gardent toujours une place pour les plaisirs délicatement sucrés. Restaurant avec vue panoramique sur le Lac. Ouvert midi et soir, vous pourrez profiter de l'incroyable panorama que nous offre notre Lac de Lacanau !

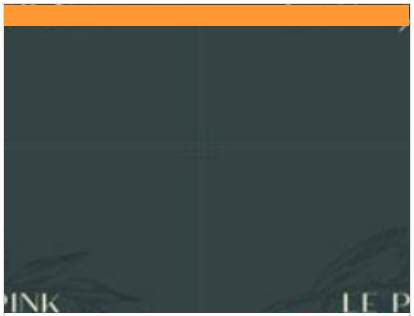

Le Pink Amore

+33 5 56 26 49 89
11 avenue de l'Europe

9.3 km
LACANAU-OCEAN
5

Restaurant spécialités italiennes pastas pizzas sur place ou a emporter cuisine 100% italienne

: Restaurants : Activités et Loisirs : Nature : Culturel : Dégustations

Mes recommandations (suite)

À voir, à faire à Médoc Atlantique

Découvrir

OFFICE DE TOURISME MÉDOC ATLANTIQUE
WWW.MEDOC-ATLANTIQUE.COM

Le Bistrot des Cochons

+33 5 56 03 15 61
1 rue du Docteur Darrigan
https://app.cookie.menu/restaurants/64

9.5 km
LACANAU
6

Un vrai bistrot des copains (comme cochon !) Ambiance cosy et terrasse à l'ombre des glycines. Sandra, Romain et leur équipe vous accueillent dans une vieille maison typique Canaulaise à deux pas de l'océan et loin de l'agitation. Le bistrot des cochons est né d'une idée simple : l'envie de créer un vrai bistrot des copains. L'hiver bien au chaud dans une ambiance cosy et l'été sur la terrasse ombragée. Un lieu où l'on se sent bien, dans un bric-à-brac de vieux objets chinés et des vieux placards de mamie. C'est surtout un lieu où l'on partage, au travers de recettes d'antan revisitées avec une formule à 24 €, entrée plat dessert. Quelques plats du moment : - Carpaccio de St-Jacques aux agrumes - Croustillant de rouget au basilic, sauce nem - Gambas croustillantes, coriandre - Côtes de cochon patanégra, piment d'Espelette - Nouilles sautées aux St-Jacques - Lamproie de Garonne, cuisinée au vin rouge - Brioche façon

Le Lotus Café Zen

+33 6 60 19 55 53
1 rue du Docteur Darrigan
https://www.facebook.com/Lotuscafeze

9.5 km
LACANAU
7

Ambiance colorée, chaude et amicale autour de petits plats thaï. Doumé, amoureux de la Thaïlande, vous accueille de février à novembre à Lacanau Océan au Lotus Café Zen. Un bar lounge aux résonances asiatiques avec ses spécialités de rhums macérés, cocktails, vins et bières. Côté resto, les spécialités de cuisine thaïlandaise et végétarienne vous mettront en appétit. Sur place ou à emporter, c'est vous qui décidez, mais cela serait dommage de ne pas profiter de la décoration pour un dépaysement total. On vous conseille les plats du jour, toujours épicés avec soin.

Sunset Café

+33 6 81 56 60 25
2 Promenade Emile Lacaze
https://www.sunsetcafelacanau.com/

9.7 km
LACANAU-OCEAN
8

Le Sunset est le spot incontournable de Lacanau : une terrasse de 1000 m² sur la plage, face à l'océan. Installés les pieds dans le sable ou sur notre terrasse en bois, vous profitez d'un déjeuner parfait ou d'une soirée festive devant le coucher du soleil... Restaurant, bar, tapas, ambiance musicale... Accueil de groupe et privatisation possible. Sans doute l'une des plus belles vues de Lacanau !

L'Assiette

+33 5 57 70 04 72
6 boulevard de la Plage

9.7 km
LACANAU-OCEAN
9

Un petit restaurant familial en front de mer et ouvert depuis 28 ans. Vous y dégusterez des Assiettes copieuses à base de Produits frais et tout est fait maison: des huîtres, des salades, du poisson, la pièce du boucher et des spécialités comme le Riz Poulet ou le Riz Poisson.

Le Kayoc

+33 5 56 03 20 75
2 Allée Pierre Ortal
http://www.restaurant-lacanau.com/

9.7 km
LACANAU-OCEAN
K

Une institution à Lacanau ! Au coeur du village, posé sur la dune de Lacanau Océan depuis plus de 50 ans, le Kayoc vous accueille toute l'année. L'équipe vous propose un large choix de fruits de mer et de cuisines variées avec ses spécialités du Sud-Ouest. A n'importe quelle heure de la journée et sans réservation, quelqu'un sera là pour vous accueillir. Dès les premiers rayons de soleil, il est bon pour le moral de profiter de la terrasse et du Rooftop pour observer surfeurs, body surfeurs et kite surfeurs dompter l'océan ! Ne ratez pas les couchers de soleil accompagnés de délicieux cocktails et tapas à grignoter ! On recommande aussi le thon snacké et ses légumes croustillants, ainsi que le saumon avec le velouté de cèpes ! Ce qu'on adore ? La vue, la vue et encore la vue !

: Restaurants : Activités et Loisirs : Nature : Culturel : Dégustations

Mes recommandations (suite)

À voir, à faire à Médoc Atlantique

Découvrir

OFFICE DE TOURISME MÉDOC ATLANTIQUE
WWW.MEDOC-ATLANTIQUE.COM

Le Café Maritime

+33 5 56 03 70 98
9-11 boulevard de la Plage
https://www.cafemaritime.fr/

9.7 km
LACANAU
L

Escapade gourmande en bord de Mer…Le bonheur de vos papilles et pupilles ! En front de mer à Lacanau-Océan, le Café Maritime vous offre une vue imprenable sur l'océan et ses couchers de soleil. Un restaurant convivial, idéal pour vos moments de détente ! Côté gastronomie, le chef propose des plats raffinés illustrés par une belle carte des vins. La cuisine y est française, créative et authentique. Des tarifs pour tous. Une équipe jeune et souriante saura vous recevoir. Petit plus : la petite balade coucher de soleil en amoureux sur le front de mer juste en face…

La Gam'Guette

+33 5 56 09 67 55
15bis route de Soulac
https://www.jmbertet-aquaculture.fr/c%C

63.2 km
LE VERDON-SUR-MER
M

Venez découvrir le restaurant « LA GAM'GUETTE » de notre ferme aquacole. Chaleureux, convivial, familial, au bord des marais. Dégustez nos spécialités de gambas et nos huîtres Claires du Médoc ! Ouverture de mi-juillet à mi-septembre, tous les jours à partir de 18h30. selon pêche.

Pascal, Wine & Co

+33 6 17 70 38 38
https://pascalwineandco.com/fr/wine-tou

0.6 km
LACANAU-OCEAN
1

Pascal, Wine & Co est une agence qui crée et réalise des circuits touristiques sur mesure dans le vignoble bordelais et des animations autour du vin, pour les particuliers et pour les entreprises. Animé par Pascal Barbier qui travaille depuis 20 ans dans l'oenotourisme, découvrez le vignoble médocain lors d'une excursion d'un après-midi en sa compagnie. Départ et retour à Lacanau Océan ! Au programme, une visite guidée accompagnée d'une dégustation de vins dans un grand cru classé 1855, une balade commentée le long de la route des châteaux et une halte gourmande et rafraichissante.

Cris Loisirs Stand Up Paddle et Kayak

+33 6 72 21 54 41
lac de lacanau
http://lacanausupcanoe.com

4.7 km
LACANAU
2

NOUVEAU EN EXCLUSIVITE EN 2023 : L'assistance électrique installée sur votre stand up paddle ou votre kayak va révolutionner votre pratique... aller plus vite, plus loin... avec plus de sécurité... tarifs nous consulter... PENSEZ A RESERVER ! « Vivez le lac autrement » Prenez un bol d'air en pratiquant des activités nautiques, ludiques et sportives… Louez des stand up paddle individuels, des tandems (2/3 personnes) et des planches XL (de 5 à 9 rameurs) pour débutants, confirmés, des sup spéciaux pour enfants et même des planches pour séniors. Cris propose également de la location de kayak 1,2,3 et même 4 places avec des enfants pour découvrir le lac de Lacanau, plage du Moutchic un milieu calme et préservé. Les balades d'1 heure vous permettront d'accéder à de petites plages "secrètes", avec celle de 2h et plus, vous découvrirez par exemple le canal des étangs, habitat privilégié de la faune et de la flore.

Cycles Central Garage

+33 5 56 26 99 65 +33 6 78 53 57 61
15 Avenue de l'Europe
http://www.centralgarage-lacanau.fr

8.8 km
LACANAU-OCEAN
3

Cycles Central Garage Cycles Central Garage, votre partenaire vélos à Lacanau Océan depuis 1932 Situé à l'entrée de Lacanau Océan, à 2 pas des pistes cyclables, Cycles Central Garage vous propose la location de vélos pour toute la famille à des prix dégressifs. Vélos enfants, vélos de ville, VTC, VTT, tandem, vélos électriques , remorques, vélos suiveur, siège BB…… des vélos adaptés aux besoins de chacun. Cycles Central Garage vous propose un service de livraison de vélos sur votre lieu de vacances et pour satisfaire toutes vos envies, l'établissement propose un large choix de pièces détachées et un service de réparations rapides. L'équipe saura vous conseiller pour trouver le vélo qui vous convient et vous orienter vers les plus belles balades dans les environs.

: Restaurants : Activités et Loisirs : Nature : Culturel : Dégustations

Mes recommandations (suite)

À voir, à faire à Médoc Atlantique

Découvrir

OFFICE DE TOURISME MÉDOC ATLANTIQUE

WWW.MEDOC-ATLANTIQUE.COM

Le sentier de la Berle : un sentier naturellement fun !

+33 5 56 03 21 01

Bourg Sud

http://www.medoc-atlantique.com/

0.6 km

LACANAU

1

Partez en famille à la découverte des trésors cachés de la faune et de la flore des sous-bois et marais de Lacanau ! Le sentier de la Berle, accessible toute l'année, vous propose un circuit nature ludique et facile. Envie de respirer l'air frais et de suivre la piste des loutres, sangliers et autres animaux sauvages ? Ce parcours de 2,5 km, jalonné de plateformes et de pontons en bois surplombant les marais, offre des points de vue à 360° pour admirer la richesse naturelle du lac de Lacanau. Le sentier se compose d'une boucle, d'un chemin forestier et d'une plateforme au bord du lac. Pour commencer votre aventure, c'est simple : chaussez vos baskets ou vos bottes (en hiver), et rendez-vous rue du Bourg-Sud, à Lacanau ville. Un panneau explicatif vous accueille à l'entrée, et des « points d'arrêt observations » vous guideront tout au long du parcours. Vous souhaitez en savoir plus ? Passez à l'Office de Tourisme Médoc Atlantique pour

Lac de Lacanau

+33 5 56 03 21 01

http://www.medoc-atlantique.com/

2.2 km

LACANAU

2

Le Lac de Lacanau : un joyau naturel au cœur du Médoc Le Lac de Lacanau, véritable trésor naturel de la région du Médoc Atlantique, s'étend sur près de 2 000 hectares, faisant de lui l'un des plus grands lacs naturels d'eau douce de France. Niché entre forêts de pins et dunes de sable, ce site remarquable est un havre de paix où la nature sauvage règne en maître, offrant un cadre unique pour les amoureux de la tranquillité et de la biodiversité. Un cadre idéal pour la détente et les activités nautiques Les visiteurs du Lac de Lacanau pourront profiter d'une vaste gamme d'activités adaptées à tous les âges et à tous les goûts. Sur ses plages aménagées, idéales pour les familles, vous trouverez des espaces parfaits pour la baignade, les pique-niques et la détente. Côté loisirs, ce lac est le terrain de jeu rêvé pour pratiquer la planche à voile, le paddle, le kayak ou encore la voile. Des écoles de sports nautiques proposent des

Route des 33 virages - D6E1

D6E1

8.0 km

LACANAU-OCEAN

3

Entre Lacanau et Carcans-Plage, vous emprunterez la route des 33 virages pour une aventure inédite. Ce parcours sinueux, serpentant au cœur de la majestueuse pinède, est idéal pour une balade en voiture ou à moto. Prenez le temps d'apprécier chaque instant : les courbes de la route révèlent à chaque tournant de nouveaux panoramas. Très prisée des motards, cette route se distingue par son tracé dynamique et ses nombreux virages qui offrent des sensations uniques, tout en demeurant un lieu de calme et de sérénité, particulièrement en dehors de la haute saison estivale. Loin de l'agitation, vous profiterez d'une escapade où se mêlent plaisir de la conduite et observation des paysages environnants. En chemin, vous trouverez un véritable trésor naturel : la réserve de l'étang de Cousseau, située à mi-parcours entre Lacanau Océan et Carcans-Maubuisson. Ce site protégé abrite une faune et une flore remarquables, offrant

Réserve naturelle nationale de l'étang de Cousseau

+33 5 56 91 33 65 +33 6 45 73 04 21

Lieu-dit Marmande

https://www.reserves-naturelles.org/etai

8.1 km

LACANAU

4

Plongez au cœur de la Réserve naturelle de l'Étang de Cousseau à Lacanau : un joyau sauvage du Médoc À seulement quelques pas de votre lieu de vacances, un écosystème préservé vous attend. Nichée entre les grands lacs de Hourtin-Carcans et de Lacanau, la Réserve naturelle de l'Étang de Cousseau est un véritable sanctuaire de biodiversité, à seulement quelques kilomètres des plages de l'Atlantique. Accessible en voiture depuis la célèbre route des 33 virages, un parking est à votre disposition entre Lacanau et Carcans, facilitant l'accès à cet espace naturel protégé. De là, un sentier d'environ 7,5 km aller-retour vous invite à une immersion progressive au cœur de la Réserve, à travers des paysages à couper le souffle. Les amateurs de balades à vélo ne sont pas en reste : la réserve est parfaitement desservie par les nombreuses pistes cyclables qui serpentent à travers la luxuriante forêt de pins. Une aventure écoresponsable

Le sentier de la Réserve Naturelle de l'étang de Cousseau

+33 5 56 03 21 01

9.1 km

LACANAU

5

À Lacanau, laissez-vous embarquer pour une promenade à travers la Réserve naturelle de l'Etang Cousseau. Entre dunes boisées et marais, explorez les secrets de cette nature préservée. Loin de l'agitation urbaine, observez la flore locale, notamment la molinie, une graminée élégante. La faune locale y est également présente, avec en hiver de nombreuses espèces qui viennent s'y cacher, comme les emblématiques grues cendrées. Vous préférez être accompagné ? Les guides de la Sepanso organisent des visites thématiques tout au long de l'année pour vous faire découvrir cet environnement unique. Comment s'y rendre ? Depuis Lacanau ou Carcans-Maubuisson, prenez la D6E1 jusqu'au parking de la réserve (lieu-dit Marmande), puis empruntez le sentier de promenade sur 1,5 km. Des pistes cyclables permettent d'accéder aux parkings à vélos de Règue Verte ou Lesperon, situés près du circuit. Pour

: Restaurants : Activités et Loisirs : Nature : Culturel : Dégustations

Mes recommandations (suite)

À voir, à faire à Médoc Atlantique

Découvrir

OFFICE DE TOURISME MÉDOC ATLANTIQUE

WWW.MEDOC-ATLANTIQUE.COM

Le circuit des villas canaulaises

+33 5 56 03 21 01
Place de l'Europe
https://www.medoc-atlantique.com/

9.3 km
LACANAU-OCEAN 6

Découvrez Lacanau Océan autrement : derrière ses célèbres spots de surf et ses vastes plages, vous trouverez de splendides villas datant du début du XXe siècle, de véritables joyaux d'architecture. Lacanau Océan est bien plus qu'une station de surf. Laissez-vous émerveiller par les couleurs et façades de ces joyaux architecturaux emblématiques de Lacanau Océan. Le temps d'une balade, plongez dans l'histoire et laissez-vous charmer par l'élégance intemporelle de ce patrimoine architectural ancien. Percez les secrets historiques et architecturaux des villas canaulaises à travers ce circuit court, ludique et accessible à tous !

Boucle découverte du Lion

+33 5 56 03 21 01
Place de l'Europe
https://www.medoc-atlantique.com/activite

9.3 km
LACANAU 7

Ce circuit vous offre une superbe sortie à vélo en famille, au cœur de la forêt de Lacanau. En chemin, ne manquez pas le carrefour de Longarisse, où une halte à la pointe du Bernos s'impose pour profiter d'un panorama exceptionnel sur l'île aux oiseaux, au milieu du lac de Lacanau. Sur une distance de 18 km, cette boucle vous permet de pédaler tranquillement sur des pistes cyclables ombragées, au milieu de la nature. La boucle du Lion est idéale pour une sortie vélo conviviale en famille. Facile d'accès, elle traverse une vaste pinède et offre une piste large, parfaite pour les familles avec de jeunes enfants en carriole, les petits qui apprennent à pédaler ou encore ceux qui sont déjà de vrais champions du vélo. Cette piste est parfaitement adaptée à tous les niveaux, ce qui en fait un itinéraire agréable et rassurant pour les parents. Pour agrémenter votre balade, prévoyez une pause baignade au lac de Lacanau, à la Grande Escoure, ou

Lac de Hourtin-Carcans

+33 5 56 03 21 01
http://www.medoc-atlantique.com/

10.9 km
CARCANS 8

Lac d'Hourtin-Carcans : le plus grand lac naturel de France, un paradis sauvage à découvrir Entre dunes de sable et forêt de pins, le lac d'Hourtin-Carcans, avec ses 6 000 hectares, est le plus vaste lac naturel d'eau douce de France. Niché au cœur du Médoc Atlantique, ce site exceptionnel offre un cadre idyllique pour les amoureux de nature, de calme, et de découverte. Bordé à l'ouest par la forêt et à l'est par les plages, le lac se distingue par ses paysages préservés et sa biodiversité riche. Un écrin naturel entre forêt et dunes Protégé par un cordon dunaire à l'ouest, le lac d'Hourtin-Carcans bénéficie d'une qualité environnementale remarquable. La rive est du lac, restée sauvage, est classée en zone protégée pour sa faune et sa flore uniques. En parcourant les conches, petites anses cachées et intimes, vous découvrirez des plages secrètes, loin de l'agitation des plages océanes. Ce cadre paisible est idéal

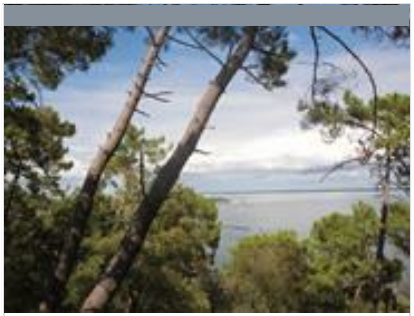

Le sentier du Lac à Maubuisson

+33 5 56 03 21 01

11.1 km
CARCANS-MAUBUISSON 9

Empruntez le sentier du lac, une balade incontournable à partager en famille à Carcans-Maubuisson, au cœur de la forêt. Ce parcours offre des panoramas de toute beauté sur le plus grand lac d'eau douce de France, vous plongeant dans une nature préservée et ressourçante. C'est une escapade dépaysante, ludique et amusante de 2 km qui vous attend au départ de l'Office de Tourisme. Vous découvrirez un sentier unique, orné d'œuvres d'art réalisées avec des matériaux naturels selon la technique du Land'Art qui sauront surprendre petits et grands. Avant de partir en balade, faites un arrêt à l'Office de Tourisme de Maubuisson où un topoguide pourra vous être remis pour enrichir votre expérience ! Et n'oubliez pas de télécharger l'application « ONF Découvertes » pour rendre votre balade encore plus interactive et immersive !

Château Le Temple de Tourteyron

+33 5 56 41 52 99+33 6 63 74 84 80
30 route du Port de Goulée
http://letempledetourteyron.com/

46.3 km
VALEYRAC 1

Le Domaine LE TEMPLE DE TOURTEYRON, aujourd'hui exploité par Jean-Pierre, Mélissa et Loïc BERGEY, les troisième et quatrième générations de la famille, a une histoire qui remonte à l'Ordre des Templiers. Nous vous proposons de venir découvrir notre univers, dans le respect des terroirs et de l'environnement (certifié Haute Valeur Environnementale niveau 3), lors d'une visite du cuvier du XIXème siècle, du chai à barriques sans oublier la dégustation des vins rouges et rosé plusieurs fois récompensés pour leur qualité. Au plaisir de vous accueillir très prochainement sur notre Domaine. Visite et dégustation gratuites toute l'année du lundi au vendredi de 8h30 à 18h00, WE et jours fériés sur RDV. (6-13.50€/bouteille 75cl). Le Château de TOURTEYRON Médoc est classé Cru Bourgeois.

: Restaurants : Activités et Loisirs : Nature : Culturel : Dégustations

Mes recommandations (suite)

OFFICE DE TOURISME MÉDOC ATLANTIQUE
WWW.MEDOC-ATLANTIQUE.COM

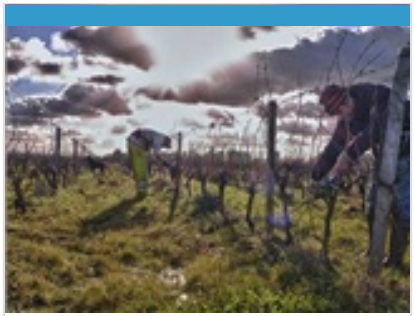

Château La Hourcade

+33 6 10 26 41 89#+33 6 58 92 46 25
7 chemin de Noaillac
https://www.chateaulahourcade.fr/

49.3 km
JAU-DIGNAC-ET-LOIRAC
2

Dans la tourmente des années 40, un italien venu de la montagne florentine, Septime Cecchini travaille à la défense du littoral. « Les Diguayres ». Il tombe surtout amoureux du Médoc et… d'une Pauillacaise. Mariés, ils auront une fille et sept fils. M. Cecchini, devenu français, s'instruit et devient facteur à Jau-Dignac et Loirac. En dehors de son travail, cet amateur de bonne chère acquiert 4 hectares de vignes qui donneront près de 50 ans plus tard la plus petite cuvée du Château La Hourcade. En 1985, Gino son plus jeune fils, rachète le vignoble. Or Gino, cavalier de manège émérite, sert dans la cavalerie montée française. Jusqu'en 1988, la vendange sera donc portée à la cave coopérative. Mais pendant ses années de service, ce dernier ne perd pas de vue son Médoc natal et avec son frère Florent, ils rachètent des parcelles attenantes pour étoffer le vignoble. En 1989, revenu dans sa région, il quitte la coopérative pour

Ferme aquacole La Petite Canau

+33 5 56 09 49 66
Port de Saint-Vivien

54.0 km
SAINT-VIVIEN-DE-MEDOC
3

Célèbre pour l'élevage extensif de gambas, certifiées bio, et l'affinage des huîtres du Médoc, la ferme aquacole "La Petite Canau" de Saint-Vivien-de-Médoc est une ferme marine de 45 ha créée en 1988. A la ferme, découvrez les huîtres « Claires du Médoc », d'abord développées en mer puis ouvertes pendant deux à trois années sur les parcs de Marennes, du Bassin d'Arcachon et de Normandie. Sélectionnées pour leur coquille et leur qualité de chair, elles s'épanouissent ensuite en quelques semaines ou quelques mois suivant les saisons, dans les claires de la Petite Canau en bord d'estuaire de la Gironde. Dans cet environnement remarquable, la richesse et la diversité du plancton, fruit du mélange des eaux fertiles de l'estuaire et de celles de l'océan, conjuguées à la qualité du terroir de nos claires argileuses, offrent une chair dense et un délicieux goût de noisette. Les soirs d'été vous pourrez même

Mes recommandations (suite)

À voir, à faire à Médoc Atlantique

Découvrir

OFFICE DE TOURISME MÉDOC ATLANTIQUE
WWW.MEDOC-ATLANTIQUE.COM

: Restaurants : Activités et Loisirs : Nature : Culturel : Dégustations

Mes recommandations (suite)

À voir, à faire à Médoc Atlantique

Découvrir

OFFICE DE TOURISME MÉDOC ATLANTIQUE
WWW.MEDOC-ATLANTIQUE.COM

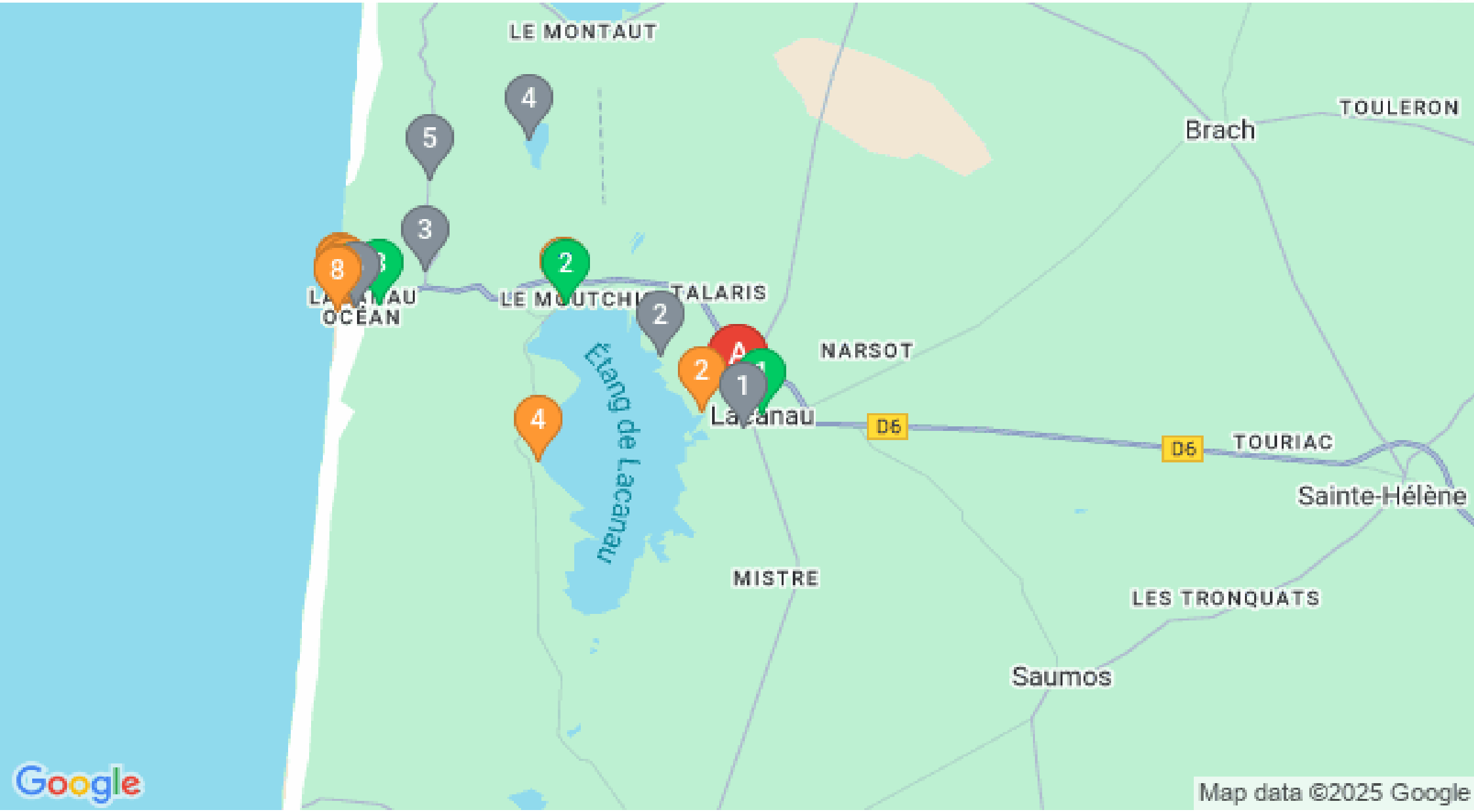

: Restaurants : Activités et Loisirs : Nature : Culturel : Dégustations